

***Sesi Viva+***



# SOLUÇÕES do SESI

## EDUCAÇÃO



Educação infantil  
Ensino Fundamental  
Educação Continuada  
Atividades esportivas e culturais

## SAÚDE E SEGURANÇA NA INDÚSTRIA



Saúde  
Promoção da saúde  
Segurança do Trabalho

## INOVAÇÃO



Centros de Inovação

Nossa infraestrutura  
está presente nos  
**26 estados e no  
Distrito Federal.**

Mais de 700  
unidades em todo o  
país

**547 Unidades de  
Negócio do Sesi em  
todo Brasil com  
atuação na área de SST  
e Promoção da Saúde**

Atuamos em **2.055  
municípios** há 71  
anos





# *O que é o SESI Viva+*

Internet, mobile, app, central de relacionamento

Informações estratégicas, indicadores, dashboards, sistemas embarcados

**Uma plataforma digital multicanal, inteligente e completa para a gestão de programas e soluções voltadas à saúde e segurança na indústria.**

Processos de SST e PS modelados pelo Sesi, serviços Sesi e de terceiros, canal de comunicação e interação, benefícios, campanhas educativas e preventivas



# SESI Viva+

SESI VIVA+

**Sistema**

Sistema  
Informatizado  
de SST

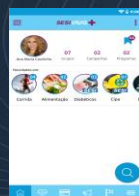

App para celular



Rede  
Referenciada



Portal e Central de  
Relacionamento

SESI VIVA+

INFORMAÇÃO

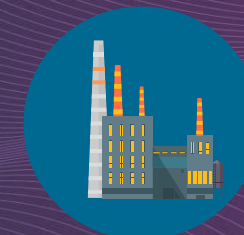

Indústria/Empresa



Trabalhador

## FOCO:

- ✓ Apoiar a indústria na redução do risco legal de SST;
- ✓ Apoiar a indústria na redução dos custos com saúde e afastamento;
- ✓ Contribuir na gestão dos processos de SST.

1

**Software parametrizado com soluções de SST integradas e que atendem aos padrões técnicos internacionais e legislação brasileira para: higiene ocupacional, ergonomia, análise de riscos, saúde, segurança no trabalho.**

2

Gestão de Certificados de Qualificação dos Trabalhadores da Indústria em SST.

5

Gestão de SST para Fornecedores da Indústria.

4

Canal de Relacionamento entre Indústria, Trabalhador e SESI: Portal SESI Viva+ e App.

3

BI em SST com painéis de indicadores de: Risco legal de SST, Processos de SST, Perfil de Saúde Populacional, Perfil de SST, Perfil de Estilo de Vida (IGEV), Prevenção da Incapacidade.

6

Canal de Disseminação de Conteúdos Técnicos: DDS - Diálogos Diários de Segurança, procedimentos de Segurança no Trabalho, dentre outros.

7

Gestão do eSocial: layout de exportação, workflow dos programas legais de SST, alertas de não conformidades;

8

PromoPrev - desenvolvimento de modelos para identificação e monitoramento de trabalhadores com doenças crônicas não transmissíveis, estudos epidemiológicos dos dados de Operadora de Saúde Suplementar.

# Modelagem

S +

Foram mapeados 26 **macro processos** do Sesi totalizando 226 **documentos modelados**.

1.

## Requisitos Gerais

- Dados Cadastrais
- Perfis de acesso
- Número de trabalhadores



2.



- PCMSO Integrado ao PPRA, HO, PPPA
- Exames complementares
- ASO

**Medicina**



3.

- Convocação – lembrete prazo
- Agendamento
- Listagem de exames
- Cadastro de clínica credenciada

***Enfermagem***

4.



- Alertas
- Gerenciamento do GHE
- Avaliação integrada ao PPRA e PCMSO
- Matriz de risco

***Higiene Ocupacional***



5.



- AET
- Gerenciamento de riscos
- Matriz de riscos
- Posto de trabalho
- Relatórios

**Ergonomia**

6.

- Levantamento dos fatores de riscos de acidentes

***Riscos mecânicos***



7.



- PPRA Integrado ao PCMSO, HO, PPR
- Gestão de CIPA
- Gestão de Periculosidade
- Gestão de Insalubridade

***Segurança***

8.

- Controle de EPIs

***EPIs***





## INDICADORES SESI VIVA +

Dividido em **seis grupos** com aproximadamente **duzentos indicadores** modelados. Possibilidade de parametrizar novos indicadores de acordo com a necessidade da empresa.



## *Segurança do Trabalho*

Indicadores reativos e proativos de segurança do trabalho. Atualmente 69 indicadores disponíveis. Ex:

- Taxa de frequência de acidentes
- Taxa de gravidade de acidentes
- Numero de GHEs por tipo de fator de risco
- Tipo de fator de risco por CNAE/area/local de trabalho





## *Saúde*

Indicadores de saúde ocupacional. Atualmente 30 indicadores disponíveis. Ex:

- Número de exames alterados por /CNAE/área/posto de trabalho
- Índice de consecução de exames no prazo
- Tipo de queixa/CID por CNAE/área/local de trabalho



## *Prevenção da Incapacidade*

Indicadores de absenteísmo e de prevenção da incapacidade. Atualmente 06 indicadores disponíveis. Ex:

- Proporção de dias perdidos por afastamento por motivo de saúde segundo setor.
- Incidência de afastamento segundo tempo, emissão da CAT e espécie de benefício, por setor
- Evolução do FAP



## *Promoção da Saúde*

Foram modelados 61 Indicadores de promoção da saúde. Ex:

- Índice de sedentarismo.
- Trabalhadores atendidos em grupos de atividade física
- Índice de produtividade (% Absenteísmo, disposição, dores e desconforto, concentração, motivação)





## *Gestão de fornecedores*

20 Indicadores para Gestão de fornecedores. Ex:

- Índice de avaliação de exposição a insalubridade/periculosidade do trabalhador
- Índice de implantação de ações de segurança
- Índice de treinamento legal



## *Indicadores legais e eSocial*

12 Indicadores modelados. Ex:

- Número de itens do eSocial (regras de validação) não atendidas pela empresa.
- Riscos mapeados pelo empresa comparado ao segmento econômico que está inserida (CNAE)(BASE DE DADOS SESI)
- Número de produtos químicos informados na empresa que pertencem a Lista LINACH



# *Obrigada!*



*MAIS INTELIGÊNCIA. MAIS SAÚDE. MAIS RESULTADOS.*

**Fábia Cardoso**  
**[Fabia.batista@sistemapfiep.org.br](mailto:Fabia.batista@sistemapfiep.org.br)**  
**41 327-9879**